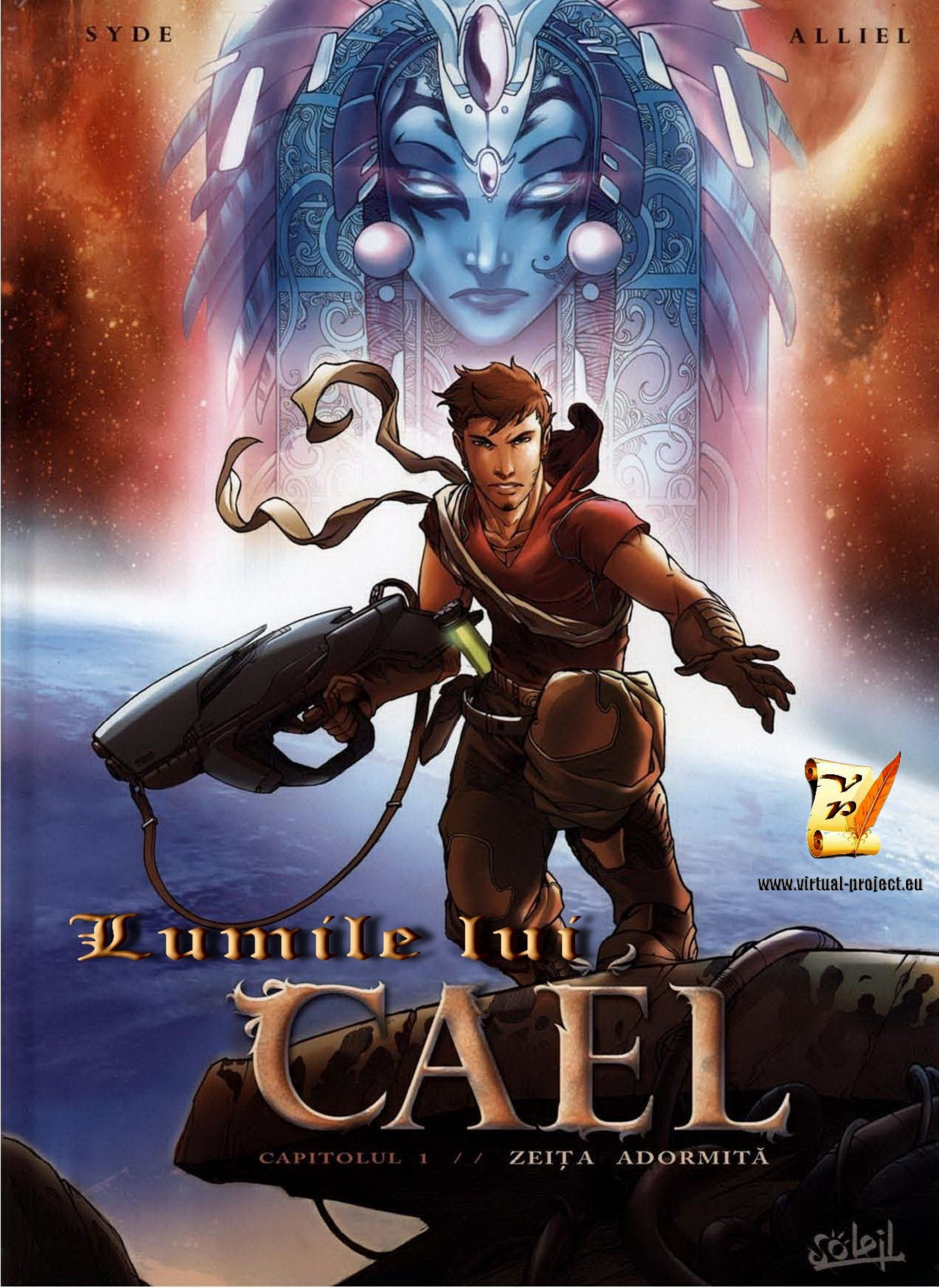
SYDE
ALLIEL
www.virtual-project.eu
Lumile lui
CAËL
CAPITOLUL 1 // ZEIȚA ADORMITĂ
Soleil

CRUCIȘĂTORUL-ARHEOLOGIC BELUGA, LA ÎNTOARCEREA DIN MISIUNEA DE EXPLORARE
COMANDANTE !!! ISCOADELE NOASTRE NE-AU SEMNALAT CĂ ÎN APROPIERE ESTE UN OBIECT NEIDENTIFICAT CARE SE DEPLASEAZĂ RAPID DIRECT SPRE NOI !
CE ARATĂ SCANERUL ?
ORIGINE NECUNOSCUTĂ ! DAR... COMANDANTE, PRINDE VITEZA !
IMPACTUL IMINENT !!!
DESFĂSOARA SCUTUL DE ...
1

HEI !!
COMANDANTE ! TOATE INSTRUMENTELE NOASTRE DE NAVIGAȚIE SUNT MOARTE !
DUMNEZEULE
...DAR CE-A FOST ASTA ?!!!
... TREBUIE S-O GĂSESC...
... ÎNAINTE SĂ FIE PREA TÂRZIU !
URAGANA...

NE ÎNTÂLNIM LA PUNCTUL DE IMPACT...
... CA SĂ FACEM O PRIMĂ ESTIMARE A PAGUBELOR !
ECHIPELE DE REPARAȚII AU ETANȘAT EXTERIORUL, DAR AI VĂZUT CÂT DE MARE E BREȘA, VA DURA DESTUL DE MULT !
PRIMUL RAPORT IN ZECE MINUTE ! TERMINAT !
HAIDE-ȚI BAIEȚI ! SĂ MERGEM !
PIERDEREA OXIGENULUI AMBIANT : 7% ... PRESURIZAREA PENTRU IEȘIREA SCAFANDRILOR CUPLATĂ.
ARTILERIERI, CU MINE !!!
SECURIZAȚI ZONA PENTRU CA MECANICII SĂ-ȘI POATĂ FACE TREABA ...

VOI AȚI LUAT... CEEA CE NIMENI NU TREBUIA SĂ IA !!!
ȘI EU NU VĂ POT LASA SĂ FACEȚI ASTA ! TREBUIE SĂ O TRIMITEȚI DE UNDE A VENIT !!!
SOLDAȚI ! FOC !
BLESTEMAȚI...
... SUPUNEȚI-VĂ...SAU PIERIȚI !!!
4

ORDIN CĂTRE TOT ECHIPAJUL : ÎNDREPTAȚI-VĂ DE URGENȚĂ CĂTRE CAPSULELE DE SALVARE !!!
REPET...
LABORATORY
CE ?!!!
DAR NU PUTEM SĂ ABANDONĂM ÎNCĂRCĂTURA !
ACEASTĂ DESCOPERIRE ESTE PREA IMPORTANTĂ !!!
PRIVEȘTE ! PARE CĂ REACȚIONEAZĂ...
LICHIDUL DE SUSPENSIE ! E INCREDIBIL !! A INCEPUT SA FIARBĂ !
NU ! IMPOSIBIL ! NU E DECAT UN ARTEFACT MINERAL ! O RELICVĂ A UNEI CIVILIZAȚII NECUNOSCUTE...
SACRILEGIU !
RASA DE PROFANATORI !
SCOȚÂND-O PE URAGANA DIN CREUZETUL EI, VOI AȚI COMIS IREPARABILUL !
DE ACUM ÎNAINTE, ACTIVAREA ESTE PORNITĂ, ÎN AȘTEPTAREA SFÂRȘITULUI...
... CĂCI NIMENI NU S-A ÎNTORS DIN INFERNUL URAGANEI !

Lumile lui
CAËL
CAPITOLUL 1 // ZEIȚĂ ADORMITĂ
Scenariu Syde
Desene Christophe Alliel
Culori Sébastien Brunet

DOMNHE-PRIMA, CAPITALA PRIMEI TERRE, 20 DE ANI MAI TÂRZIU ...
?!
SBIM
HI, HI, HI !
SĂ VEDEM DACĂ DIGERI ASTA!
CROGNARZI TÂMPIȚI...
SCRAPE SHIP

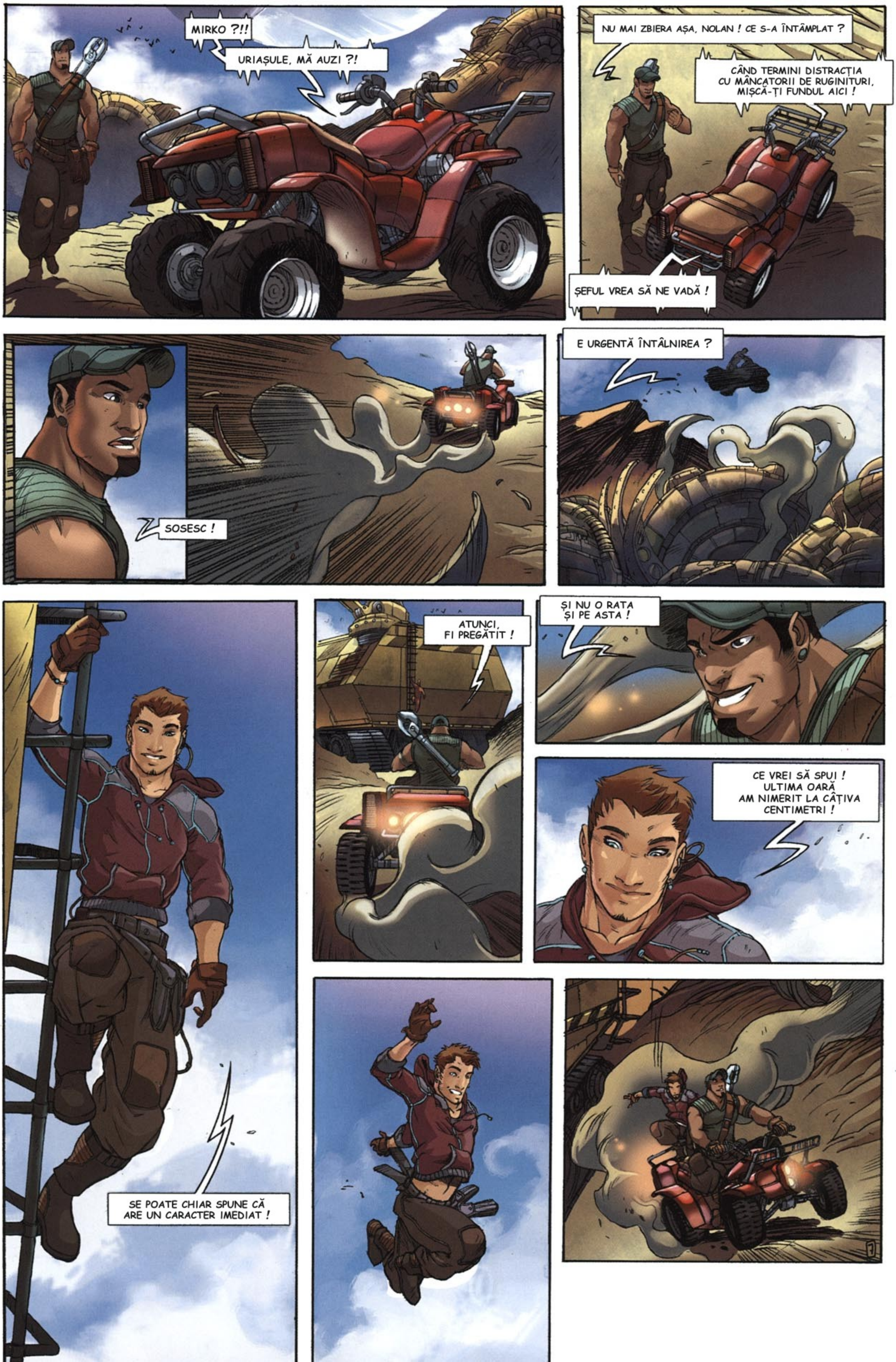

MIRKO ?!!
URIAȘULE, MĂ AUZI ?!
NU MAI ZBIERA AȘA, NOLAN ! CE S-A ÎNTÂMPLAT ?
CÂND TERMINI DISTRACȚIA CU MÂNCATORII DE RUGINITURI, MIȘCĂ-ȚI FUNDUL AICI !
ȘEFUL VREA SĂ NE VADĂ !
SOSESC !
E URGENTĂ ÎNTÂLNIREA ?
SE POATE CHIAR SPUNE CĂ ARE UN CARACTER IMEDIAT !
ATUNCI, FI PREGĂTIT !
ȘI NU O RATA ȘI PE ASTA !
CE VREI SĂ SPUI ! ULTIMA OARĂ AM NIMERIT LA CÂTIVA CENTIMETRI !

ȘTII DE CE VOR SĂ NE VADA ?
A SOSIT UN PACHET, CRED...
NU ARE NICI O LEGATURA CU INJECTORUL PE CARE L-AM ȘUTIT ULTIMA DATĂ ?
PĂI... NU ! NU CRED ...
ORICUM, CÂT NE-A MAI RĂMAS PÂNA SĂ SCĂPĂM DE AICI ?
ÎNCĂ O SĂPTĂMÂNĂ, ȘI TERMINĂM ZILELE DE M.I.C.* ...
AH ! NU AȘA REPEDE !!! CU ASTA NU PUTEȚI SĂ JUSTIFICAȚI REINSERAREA VOASTRĂ !
*MUNCĂ ÎN INTERESUL COMUNITĂȚII
ACUM NE-A SOSIT ACUM ACEASTĂ EPAVĂ CARE ZĂCEA ÎNTR-UN CÂMP DE ASTEROIZI !
DUCEȚI-O IMEDIAT ÎN SPATE PENTRU JUPUIRE !
ȘI CÂND SPUN JUPUIRE, ÎNȚELEG SĂ RECUPEREZ TOT CE E RECUPERABIL, CLAR ?
CHEF
BINEÂNȚELES ȘEFU ! ȘTIȚI DOAR CĂ PUTEȚI CONTA PE NOI !
SUNT ÎNCÂNTAT, NU SE VEDE !!! APROPO, NU VĂ FACEȚI GRIJI PENTRU INJECTOR ...
... AM VORBIT CU JUDECĂTORUL ȘI V-A MAI PRELUNGIT CU 15 ORE ! SIMPATIC, NU ?
CHEF
ȘTII CĂ-I NOSTIM, SĂ NE DEA TREABA ASTA DE FĂCUT CÂND MAI SUNT ZECE MINUTE DE PROGRAM. CREZI CĂ FACE SPECIAL ?
SUNT SIGUR...
8

CE MIZERIE
ÎN RITMUL ĂSTA NU TERMINĂM NICI PÂNĂ MÂINE !
BUN, AM TERMINAT DE DESCHIS CAPOTA...?! CE-I ASTA ?
?!
AI MAI VĂZUT UNDEVA VRE-O PIESĂ CA ASTA ?
AICI M-AM BLOCAT N-AM VĂZUT NICIODATĂ AȘA CEVA...HEI !!!
BA DA ! ASTA E O UCI ! DOAR AM AUZIT VORBINDU-SE DE ASTA !
UCI ?
ULTRA-CONFIDENȚIALE INFORMAȚII ! CHESTIA ASTA SERVEȘTE MILITARILOR PENTRU TRANSPORTAREA CANTITĂȚILOR MARI DE DATE...DATE ÎN GENERAL SECRETE, ȘTII TU ?!
MARELE MEU MIRKO, AM CÂȘTIGAT JACKPOT!
VĂD MAI DEGRABĂ CĂ O VOM PREDA STICLEȚILOR, AM AVUT DEJA DESTULE PROBLEME DE GENUL ĂSTA !
GLUMEȘTI ?! O PUTEM REVINDE LA PREȚUL AURULUI ÎN ZONA VECHE !
HEI ! PLECI ACOLO ? AVEM ÎNCĂ TREABĂ !
JUDECĂTORUL N-A ZIS NIMIC DE ORE SUPLIMENTARE ! EU AM ȘTERS-O...
MĂ VOI OCUPA DE AVEREA NOASTRĂ !

ȘI-ȚI LAȘI VECHIUL TĂU PRIETEN PE TUȘĂ ? NU CRED CĂ AI TU INIMA ASTA !
NICI GÂND !
ÎMI IMAGINEZ CĂ AI DEJA UN PLAN ÎN CAP NU-I AȘA ?
ÎNAINTE DE TOATE, TREBUIE SĂ CUNOAȘTEM MARFA ȘI NU ȘTIU DECÂT O SINGURĂ PERSOANĂ CAPABILĂ SĂ DECODEZE ASTA !
NU-MI SPUNE CĂ...
NU, NU EA !
?!!!
OPRIȚI-VĂ !
NU AVEȚI DREPTUL SĂ INTRAȚI ! E PROPRIETATE PRIVATĂ !
MĂ OBOSEȘTE, ROXX. ȘI ARGUMENTELE NOASTRE DIPLOMATICE PAR SĂ NU AIBĂ EFECT...
DECI E TIMPUL SĂ TRECEM LA ARGUMENTE MAI EFICIENTE ...
HE, HE! SUNT PREFERATELE MELE !
?!!!
TE-AI MAI GÂNDIT ?
CUM ? ...DAR CE ?!!!
PAN
I-A AJUNS LA NAS ULTIMUL GÂND...
FIXX, TU ASCUNDE CORPUL. NOI VOM CĂUTA NAVETA !
OK, BOSS !

CINE SUNT TIPII ĂȘTIA?
NU ȘTIU , DAR CRED CĂ AM FACE MAI BINE SĂ O TIRĂM DE AICI... ȘI CHIAR REPEDE !
HEI ?
AM AUZIT UN ZGOMOT, ACOLO !
NU MIȘCAȚI ! MĂ DUC SĂ VĂD!
SĂ FUGIM !!!
BOSS ! SUNT ALȚI DOI CARE O ÎNTIND !
PAR CAM GREOI , PUTEM SĂ NE DESCOTOROSIM UȘOR DE EI !
DA , DACĂ NU NE CIURUIESC ÎNAINTE !
AOLEU !
NU MAI TRAGEȚI CRETINILOR ! CRED CA AM VĂZUT...
CE , BOSS ?
TARGET : LOCKED !
CARCASA ! UCI E LA EI ! ROXX, ADUMI-L IMEDIAT !

DAR CE VOR DE FAPT INDIVIZII ĂȘTIA ?!
CAUTĂ O NAVETĂ ! DUPĂ PĂREREA MEA DE FAPT TUBUL ÎI INTERESEAZĂ !
ATUNCI E SIMPLU. SĂ-L DĂM!
DUPĂ CUM SE VEDE, M-AR MIRA SĂ FIM CHIT DOAR CU O STRÂNGERE DE MÂNĂ !
HEI, OAMENILOR !! PROMITEM CĂ NU VĂ FACEM NICI UN RĂU ! VREM DOAR...
ACUM TU, NOLAN !!!
CE ?!!!
HEI, ORIBILULE ! GUSTĂ ASTA !
SBAM
BUN ! ȘI ACUM ?
ACUM NU MAI AVEM DE ALES !
VOM LUA PROTOTIPURILE !
ROXX ?! ROXX, RĂSPUNDE IMBECILULE !

ACOLO ! E LA PĂMÂNT !
Ooo ...
BOSS, MĂ TEM ...
AVEM DE-A FACE CU VICIOȘI...
DACĂ PUȘTII ĂȘTIA NE SCAPĂ, NU MAI DĂM DOI BANI PE PIELEA NOASTRĂ !
E RISCANT, NOLAN !
NU AM FACUT ÎNCĂ TESTELE DUPĂ NOILE REGLAJE !
RISCUL AR FI SĂ RĂMÂNEM AICI FĂRĂ SĂ FACEM NIMIC !
ASTA E SINGURA NOASTRĂ ȘANSĂ SĂ O TIRĂM !
KICK !
MIRKO, FRATELE MEU...
13
... E TIMPUL SĂ ÎNTINDEM PÂNZELE !

IATĂ-I !!!
NU-I LĂSAȚI SĂ SCAPE !!
UUAA ! ACUM, ACCELERAȚIA LA MAXIM PÂNA ÎN ORAȘ !
TOT MAI VREI SĂ-I DUCI TUBUL LUI LULLABY ?
MAI MULT CA SIGUR !
AI VĂZUT MIJLOACELE PUSE LA BĂTAIE CA SĂ-L RECUPEREZE, SIMT CĂ ÎN CURÂND PUȘCULIȚELE NOASTRE VOR EXPLODA !
PROBABIL... DACĂ LULLA NU NE TRAGE ÎN PIEPT ! ȘTII DOAR CĂ NU AM ÎNCREDERE ÎN EA .
HAIDE, ÎNVESELEȘTE-TE ! E SINGURA CARE POATE PENETRA ORICE SISTEM INFORMATIC !
HEI ! AVEM O VIZITĂ !

MIZERABILII ! ... SUNT DUPĂ NOI !
SĂ TERMINĂM CU JOACA PENTRU COPII ! TRECEM LA CALIBRU MARE !
ȘI UCI, BOSS ?
MAI BINE SĂ FIE FĂRÂMIȚE DECÂT ÎNTREG DAR LA ALTCINEVA !
NUU !!!
NOLAN ?!!!
NU-L MAI POT CONTROLA, MIRKO ! PROTOTIPUL SE AMBALEAZĂ SINGUR !
NUU ! REDRESEAZĂ SAU TE VEI CIOCNI !!!

AFURISITĂ DE MAȘINĂ ! REINIȚIALIZEAZĂ-TE ÎNAINTE CA ...
AAUU !
A REDEMARAT ! ȘOCUL A FĂCUT-O SĂ PORNEASCĂ
ANTIGRAVITAȚIA TA PARE AVARIATĂ !
VA ȚINE, CEL PUȚIN AȘA CRED !
FIXX, URMĂREȘTE-I PAS CU PAS !
CONTEAZĂ PE MINE, BOSS !

NU AM SCĂPAT ÎNCĂ ! DIN ORAȘUL VECHI, ODATA INTRAT, NU MAI MAI POȚI IEȘII !
TOT RĂUL SPRE BINE, URIAȘULE ! RUINELE ASTEA SUNT UN ADEVĂRAT LABIRINT ! AICI NE PUTEM DEBARASA DE EI !
CU FUMUL PE CARE ÎL DEGAJĂ PROTOTIPUL TĂU, NICI SA NU TE GÂNDEȘTI !
ADEVĂRAT ! ȘI NICI NU SE AMELIOREAZĂ !
AȘTEAPTĂ ! AM O SCHIMBARE DE PLAN ...
PUNE-L RAPID ÎN APLICARE PENTRU CĂ CEI DIN SPATE DEVIN NERĂBDĂTORI !
URMEAZĂ-MĂ !

DACĂ INTRĂM ÎNTR-UNA DIN GURILE DE DEVERSARE ALE CANALELOR COLECTOARE, AJUNGEM DIRECT ÎN ORAȘ !
EAAH ! E O NEBUNIE !
ÎN ACELAȘI TIMP E UN EXCELENT CRACH TEST PENTRU PROTOTIPURI !
ATUNCI... GAZ !!!
AM TRECUT !!!
E RÂNDUL MEU !
O NU, NU ASTA ! NU ACUM !
SHKRRRRRRPOUF !
ASTA ARATĂ RĂĂĂUU !!!
18

FIE CE-O FI !
JOC TOTUL PE O CARTE !
SE VA ÎNCINGE...
NU MĂ MAI POT OPRII !!!
ANTIGRAVITAȚIA AM OPRIT-O ȘI AM TRIMIS TOTUL SPRE PROPULSIE DAR MOTORUL E SUPRAÂNCĂLZIT !
PROTOTIPUL POATE EXPLODA DE LA TRUNCHI ORICÂND DACĂ NU ...?!
E O FUNDĂTURA !!!

ȘI IATĂ CĂ CEI TREI MĂGĂRUȘI APAR DEJA !
HI, HI ! PARTIDA S-A TERMINAT BEBELUȘILOR !
PE AICI, MIRKO ! POATE AVEM O ȘANSĂ...
AU LANSAT !!!
MOTORUL ... MĂ LASĂ ...
AM OPRIT TOT ! ȚINE-TE BĂTRÂNE !
20

ȘI ACUM, ORI PLEACĂ ORI CRAPĂ !
DEMAREAZĂ ODATĂ !!!
AH, TOTUȘI ! CAM TÂRZIU...!
PREA SCURT ! RAHAT !!!

EȘTI BINE ? AI FRACTURI ?
AR FII PĂCAT SA-MI ȘI RUP CEVA PENTRU ATÂT DE PUȚIN ...
AI DREPTATE ! IN DEFINITIV NU A FOST DECÂT O PURA CREȘTERE DE ADRENALINĂ !
FĂRĂ GLUMĂ, A FOST DEMENȚIAL ! FABULOS !
BUN ! NU TREBUIE SĂ ÎNTÂRZIEM MULT AICI, DIN CAUZA ARTIFICIILOR POLIȚIȘTII NU VOR ÎNTÂRZIA SĂ APARĂ ! Î-ȚI VOI REMORCA PROTOUL PÂNĂ LA TINE ACASĂ !
NU, CUNOSC ZONA ASTA ! LULLABY LOCUIEȘTE LA DOI PAȘI DE AICI ! PUTEM SA-I FACEM O VIZITĂ !
ÎN ORICE CAZ, DACĂ VREI PĂREREA MEA...
DA ?...
REGLAJELE MOTOCICLETEI TALE NU ERAU CHIAR PUSE LA PUNCT ! HA, HA, HA !
AI O GURĂ ! ...CE IMBECIL...
MAGISTRATE ? AVEM O MICĂ PROBLEMĂ.
NIȘTE PUȘTI AU FUGIT CU UCI-UL, DAR...
BINE ! ATUNCI ASCULTAȚI-MĂ CU ATENȚIE, BANDĂ DE DEBILI DEGENERAȚI ...
VOI ȘTIȚI CE IMPORTANȚĂ EXTREMĂ ARE PENTRU MINE ACEST UCI ...
ATUNCI FACEȚI-VĂ TREABA SAU MĂ VOI OCUPA PERSONAL DE CAPETELE VOASTRE !!!
DECI ?
ÎI GĂSIM ACUM, SAU SUNTEM MORȚI !
22

SĂ DECODEZ UN UCI ?! DOAR ATÂT !!!
MAI ÎNCET ! E O TREABĂ SERIOASĂ, LULLA !
EȘTI ÎN TOATE MINȚILE ! UCI SUNT LA FEL DE RARE CA O PROMISIUNE RESPECTATĂ DE MIRKO !
CE VREI SĂ INSINUEZI ?
NU E NIMIC CARE TRAVERSEAZĂ DEȘERTUL DIN CREIERUL TĂU ?! ZECE COMPUTERE ÎN FLĂCĂRI ÎN SCHIMBUL UNUI COD DE ACCES LA HEDAN CORP, ÎȚI SPUNE CEVA ?!!
COMPUTERELE LE-AI FI AVUT DACĂ NE-AI FI SPECIFICAT CĂ DEPOZITUL ERA ÎNȚESAT CU CAMERE DE SUPRAVEGHERE !!!
HELO... DACA-MI PERMITEȚI...
AM PUTEA SĂ REZOLVĂM CHESTIA ASTA ALTĂ DATĂ, NU CREDEȚI ? MI SE PARE CĂ AVEM ALTA PRIORITATE ACUM !
ARE DREPTATE...DAR O SĂ RELUĂM PARTIDA, GRASULE ! NU-MI PLACE SA FIU ESCROCATĂ!
BUN, SĂ ÎNCEPEM ! NOLAN, DU-TE SĂ TE SCHIMBI ÎN CAMERA DIN SPATE, PUȚI CA UN ȘACAL. SERVEȘTE-TE DIN ZDRENȚELE PE CARE LE GĂSEȘTI ACOLO !
SĂ JEFUIESC GARDEROBA AMANȚILOR TĂI ?
CAM AȘA CEVA ! AIA E CAMERA LUI TCHET, COLOCATARUL MEU. LIPSEȘTE O SĂPTĂMÂNA ÎNTREAGĂ !

FĂRĂ SĂ PUN LA ÎNDOIALĂ NUMEROASELE VOASTRE TALENTE, CUM AȚI FĂCUT ROST DE CHESTIA ASTA ?
VA DURA DESTUL DE MULT SĂ-ȚI EXPLICĂM ȘI PROBABIL CĂ NICI N-O SĂ ÎNȚELEGI TOTUL ...
OOOK... SECRET APĂRAT DE ECHIPA MAGICĂ ! ASTA NU ANUNȚĂ NIMIC BUN...
NU ȘTIU DACĂ VOI REUȘII SĂ LE SPARG, CODURILE PAR FOARTE ASCUȚITE !
EU CREDEAM CĂ TU POȚI PENETRA ÎN ORICE SISTEM ?
E ADEVĂRAT... ASTA CÂND AM UN CONTRACT !
ÎNȚELEG... DACĂ GĂSEȘTI UN CUMPĂRĂTOR, FACEM 50-50 !
DE ACORD !
ATUNCI, E RÂNDUL TĂU SĂ JOCI, FRUMOASO
AM ATÂTEA ALTE JOCURI PE CARE MI-AR PLĂCEA SĂ TE ÎNVĂȚ, NOLAN HORTEGA...
DACĂ VREȚI, EU VĂ POT LASA SĂ VĂ REZOLVAȚI PRIORITĂȚILE FAȚĂ ÎN FAȚĂ...
NU, POȚI RĂMÂNE, MIRKO !
VOI DESCHIDE TUBUL ȘI SĂ PRIVIM CE ARE ÎN BURTĂ. RESTUL PATE SĂ MAI AȘTEPTE.
PENTRU ASTA, ÎNAINTE DE TOATE, TREBUIE SĂ SPARG CODUL DE ACCES CA SĂ PĂTRUND ÎN DISCUL CENTRAL. VOI RULA UN PROGRAM DE CONCEPȚIE PROPRIE CARE AR TREBUII SĂ NE PERMITĂ SĂ...
BLIP !
...BINGO ! CIUDAT, CREDEAM CĂ VOR FII CEVA MAI MULTE LACĂTE...
PLIP

UN HOLO-ECRAN !
LA NAIBA ! ASTA PROVINE DE LA CONSORȚIU !
STAȚIA ORBITALĂ ȘTIINȚIFICĂ ?!!!
EXACT ! CONSORȚIUL ESTE UN LABORATOR URIAȘ ÎN CARE O VERITABILA ARMATĂ DE SAVANȚI S-AU REUNIT PENTRU TOT FELUL DE EXPERIMENTE...
... ȘI NU AU OBICEIUL SĂ-ȘI DIVULGE LUCRĂRILE, CHIAR DIMPOTRIVA !
AU UN CULT AL SECRETULUI APROAPE DE PARANOIA !
DATELE PE CARE LE AVEM ÎNAINTEA OCHILOR PROVIN DECI DIN LOCUL CEL MAI ASCUNS ȘI SECRET DE PE PRIMA-TERĂ !
DECI ASTEA SUNT DATE FOARTE RARE...
ȘI TOT CE E RAR E SCUMP... FOARTE SCUMP !
UN MOMENT ! CRED CĂ AVEM O PROBLEMĂ !
REFERITOR LA CONȚINUT ?!
NU, DATELE PAR A FI UN COMPENDIU TRATAT DE GENO-BIOLOGIE, DIN CARE NU PRICEP MARE LUCRU...
... PROBLEMA E CĂ SCANERUL MEU A DETECTAT...
...UN SPION !
HEI ! DAR CE FACI ?
PIRATÂND TUBUL, AM DECLANȘAT O BALIZĂ CARE SEMNALEAZĂ POZIȚIA NOASTRĂ !
GENUL ACESTA DE GADGETURI NU SUNT NICIODATA GRATUITE ȘI, DUPĂ PĂREREA MEA, NE PUTEM AȘTEPTA ORICÂND LA O VIZITĂ !

MAI BINE NU AM MAI ZĂBOVII AICI ! CU PUȚIN NOROC, BALIZA NU A AVUT TIMP SĂ NE LOCALIZEZE FOARTE PRECIS POZIȚIA !
DECI SĂ NE DEBARASĂM DISCRET DE TUB ȘI SĂ-I PUNEM PE PROPRIETARII SĂI PE O ALTĂ PISTĂ, PÂNA NU E PREA ...
PREA CE ?... PREA TÂRZIU ?
MICA TA PLIMBARE E ANULATĂ DRĂGUȚĂ !
HEI... CE-I ASTA ?...
BUN... NU ȚI-AM SPUS CHIAR TOT...
CE VROIAI SĂ-I SPUI, GURĂ MARE ?!!! DOAR NU VĂ BAZAȚI CĂ VEȚI REUȘII SĂ SCĂPAȚI DE NOI AȘA UȘOR ?
ÎMPREUNĂ, BAROSANE !
HOPA ! STAI BLÂND !
AAUU !

ŞŞT, ŞŞT ! NU MIŞCĂ NIMENI ! NU AJUTĂ LA NIMIC SĂ FACEŢI PE EROII IN SITUAŢIA VOASTRĂ !
HAIDE-ŢI ! CU TOATE CĂ NE-AŢI FĂCUT SĂ ALERGĂM, VĂ VOI FACE O FAVOARE ! VOI TERMINA TREABA CURAT !
CLACK !
VEDEŢI, NU-I NIMIC PERSONAL !
OPRIŢI-VĂ !!!
PĂI...EU...ASCULTĂ ! DACĂ NE OMORÂŢI, RISCAŢI SĂ AVEŢI O SURPRIZĂ DESTUL DE URÂTĂ ! VOI ŞTIŢI CUMVA CE E O CONEXIUNE SIGURĂ ?
HEI ?! CE MAI E ŞI AIA ?!
HAKERI AU NIŞTE REGULI DE BAZĂ ŞI UNA DIN PRECAUŢIILE ELEMENTARE ESTE SĂ FII CONECTAT CU COMPUTERUL TĂU LA O BANCĂ DE DATE VIRTUALĂ ...
...UN SOI DE SALVARE DE SIGURANŢĂ PE CARE TREBUIE SĂ O ACTUALIZEZ ÎN FIECARE ZI!
DACĂ NU FAC ACEASTĂ ACTUALIZARE, ATUNCI CONŢINUTUL ACESTEI BĂNCI SE RĂSPÂNDEŞTE PE NET ...
PE SCURT, DACĂ MÂINE EU NU SUNT AICI, UCI-UL VOSTRU VA FII ACCESIBIL ÎNTREGII PLANETE !
CE ?!!!

NU POT SĂ RISC ! ÎI VOM LUA PE TOȚI TREI CU NOI LA MAGISTRATUL TRANCHERA !
TU, IA SPEEDERUL ȘI ADU NAVA SPAȚIALĂ CÎT MAI APROAPE DE CLĂDIRE !
OK, BOSS !
HAIDE ! LA DRUM ȘI VOI ĂȘTIA !
NE VEȚI URMA FARĂ SĂ NE FACEȚI PROBLEME DACĂ NU, LA PRIMA OCAZIE, VOI LICHIDA UNUL DINTRE VOI, AM FOST CLAR ?
PREVENIȚI BAZA CĂ AM RECUPERAT PACHETUL, DAR NU NE ÎNTOARCEM SINGURI !
CONECTARE SIGURĂ ? CE E CU TÂMPENIA ASTA ?
ASTA E TOT CE AM GĂSIT CA SĂ CÂȘTIG UN PIC DE TIMP...
ȘI DUPĂ CÂTE SE PARE A MERS !
ADEVĂRAT, DAR NU E DECÂT O AMÂNARE !
MI-E TEAMĂ CĂ NE VOR DUCE LA CONSORȚIU ȘI ACOLO...
...AMÂNAREA EXPIRĂ !

CONSORȚIUL... UN VAST COMPLEX NAVIGÂND PE ORBITA DE BAZĂ ÎN JURUL PRIMEI TERRE.
TOTAL AUTONOM, CEEA CE SE PETRECE AICI E PĂSTRAT STRICT SECRET CA CERCETARE ȘTIINȚIFICĂ.
SINGURELE LEGĂTURI CU TERRA SE LIMITEAZĂ LA COLOSALELE TRANZACȚII FINANCIARE PROVENIND, ÎN MARE PARTE, DE LA BOGAȚI ANTREPRENORI PARTICULARI.
MAGISTRATE! OAMENII S-AU ÎNTORS CU ÎNCĂRCĂTURA.
SE PARE CĂ AU ÎNTÂMPINAT O... UȘOARĂ PROBLEMĂ!
DOMNIȘOARĂ MASSENMORD! MĂ TEM CĂ DUMNEAVOASTRĂ FACEȚI O EROARE DE DIALECT!
PROBLEMA SUNT CHIAR EI! NU AU ÎNȚELES CU ADEVĂRAT SENSUL CUVÂNTULUI DISCREȚIE!
MISIUNEA LOR SE BAZA ÎN SPECIAL PE SECRET, RAPIDITATEA EXECUȚIEI ȘI PE ANONIMAT...
ȘI IATĂ REZULTATUL! UN VERITABIL FIASCO!
CARE SUNT ORDINELE?
CONVOACĂ-L PE BOSS ÎN BIROUL MEU IMEDIAT!
DACĂ AUTORITĂȚILE URMĂRESC PISTA PÂNĂ LA NOI...
ZIP
... NU AM DE ALES DECÂT SĂ LANSEZ OPERAȚIUNEA PREMATUR CU TOATE RISCURILE PE CARE LE PRESUPUNE ASTA!
ȘI ASTA E ÎNTR-ADEVĂR EXTREM DE SUPĂRĂTOR!

AȚI VRUT SĂ MĂ VEDEȚI, MAGISTRATE ? TOCMAI TERMINAM RAPORTUL ASUPRA MISIUNII !
APROPIE-TE ! SUNT NERĂBDĂTOR SĂ AUD DAREA DE SEAMA ASUPRA ISPRĂVILOR VOASTRE !
ÎNAINTE DE TOATE, MISIUNE ÎNDEPLINITĂ ! AVEM UCI-UL !
INTACT ? E UN MIRACOL !
TREBUIE SĂ ȘTIȚI CĂ... NOI APROAPE INTERCEPTASEM NAVETA ATUNCI CÂND PILOTUL S-A FOFILAT ÎNTR-UN CÂMP DE ASTEROIZI.
ERA SINUCIDERE ȘI EU ERAM CONVINS CĂ NU VA IEȘII ÎN VIAȚĂ DE ACOLO !
DECÂT MAI TÂRZIU UN SPION DE PE DOMNHE-PRIMA NE-A SEMNALAT CĂ EPAVA NAVETEI A FOST RECUPERATĂ ȘI TRIMISĂ LA DEZMEMBRARI.
ATUNCI NOI NE-AM DUS...
SUFICIENT !!!
CONTINUAREA O CUNOSC !
NU A TREBUIT DECÂT SĂ URMĂRESC ȘTIRILE LA TV CA SĂ-MI DAU SEAMA CĂ SUNTEȚI TOTAL DEPĂȘIȚI DE EVENIMENTE !
AȚI ACUMULAT PREA MULTE ERORI ÎN TIMPUL ACESTEI MISIUNI !
DACĂ NAVETA A FOST GĂSITĂ, ASTA ÎNSEAMNĂ CĂ ȘI CORPUL SAVANTULUI TREBUIE SĂ FIE CHIAR ÎN ACEST MOMENT ÎN MÂINILE POLIȚIEI...
...NU VOR ÎNTÂRZIA SĂ-I DESCOPERE IDENTITATEA CARE SĂ-I DUCĂ DIRECT LA NOI !
ȘI-ȚI MĂRTURISESC CĂ ASTA ESTE...
... TOTAL INADMISIBIL !!!
AAAAHH !
30

DOMNIȘOARĂ MASSENMORD ! DUCEȚI-L PE BOSS LA INFIRMERIE ! SE PARE CĂ A AVUT...UN MIC ACCIDENT !
ȘI TRIMITE INVITAȚII NOȘTRI LA NIVELUL 4 !
BINE, MAGISTRE !
DE DATA ASTA, CRED CĂ SUNTEM TERMINAȚI !
NU VĂD CUM AM PUTEA SCĂPA DIN GAURA ASTA DE ȘOBOLAN !
BEAAH ! CE E CHESTIA ASTA DEZGUSTĂTOARE ? AI SPUNE CĂ E UN FEL DE GELATINĂ VÂSCOASĂ...
DUPĂ LOCUL ÎN CARE SE GĂSEȘTE, TREBUIE SĂ FIE URMAREA UNEI EXPERIENȚE CARE A MERS RĂU...
TERMINAȚI UN PIC, AMÂNDOI ! CRED CĂ VINE CINEVA !
ZIP
URMAȚI-MĂ ! MAGISTRATUL DOREȘTE SĂ VĂ VADĂ !
CE VREȚI SĂ FACEȚI CU NOI ?
NU FIȚI NERĂBDĂTORI ! VEȚI PRIMII CURÂND PRECIZĂRI PRIVIND SOARTA VOASTRĂ !

MÉCANOIDE 1.0
NU SUNTEM GATA, MAGISTRATE !
NU AM REUȘIT SE PARE SĂ STOPĂM PROPRIA LOR INIȚIATIVĂ !
TOTUL MERGEA BINE PÂNĂ CÂND AU ÎNCEPUT SĂ COMUNICE CU PROPRIUL ȘEF, OBLIGÂNDU-NE SĂ-I DECONECTĂM.
PROIECTUL ĂSTA TREBUIA FINALIZAT DE MAI MULTE LUNI !
N-AR TREBUII SĂ NE AMINTIȚI DE TERMENE ! DOAR ȘTIȚI CĂ AM AVUT FUGARI...
ȘI CHIAR DACĂ AM REUȘIT SĂ RECUPERĂM DOCUMENTELE, E FOARTE PROBABIL CA GUVERNUL SĂ ÎNCEAPĂ SĂ SE INTERESEZE DE ACTIVITATEA NOASTRĂ !
DESCURCAȚI-VĂ CUM VREȚI, DAR EU VREAU CA MECANOIZII SĂ FIE GATA CÎT MAI REPEDE !
EI BINE, PUTEM SĂ ÎNCERCĂM O GREFA DE LA UN MICROPURICE LA NIVELUL CORTEXULUI...
EFECTIV, PUTEM CREA UN PROGRAM DOAR ÎN CÂTEVA ZILE...
SĂ IMPLANTĂM TUTUROR UNITĂȚILOR, LEGÂNDU-LE LA ACELAȘI TERMINAL... DAR NE TREBUIESC COBAI MAI REZISTENȚI PENTRU TESTE !
FACEȚI TREABA CU CE V-AM DAT ! AVEȚI 24 DE ORE !
32

V-AM ADUS PRIZONIERI, MAGISTRE !
BINE, FOARTE BINE ! VREȚI SĂ VĂ APROPIAȚI ?!
NU AM PREA MULT TIMP PENTRU VOI TINERILOR, O SĂ TREC DIRECT LA SUBIECT !
VĂ SPUN DE LA ÎNCEPUT CĂ NU M-AȚI PĂCĂLIT CU MICA VOASTRĂ STRATAGEMĂ, DOMNIȘOARĂ GRACEMORE ! POVESTEA CU CONECTAREA SIGURĂ NU E DECÂT O TÂMPENIE !
DUMNEAVOASTRĂ...ÎMI CUNOAȘTEȚI NUMELE ?!
BINEÎNȚELES ! NE-AM PERMIS SĂ FACEM O MICĂ ANCHETĂ, PURĂ FORMALITATE, DESPRE DUMNEATA ȘI DESPRE CEI DOI PRIETENI AI TĂI, NOLAN HORTEGA ȘI MIRKO KISLE...KESLIO...
KIESLOWSKY ! E VRE-O PROBLEMĂ ?
NICI UNA ! MAI ALES PENTRU TINE, DIN CONTRĂ !
TOȚI TREI AȚI CRESCUT LA ORFELINAT ȘI AVEȚI ÎN CAZIERUL JUDICIAR CÂTEVA MĂRUNȚIȘURI DINTRE CARE CEL MAI RECENT ESTE UCIDEREA UNUI PAȘNIC GESTIONAR DE LA DEZMEMBRĂRI.
CE ?! DAR NOI NU AM UCIS PE NIMENI !
ZBIRII VOȘTRII SUNT CEI CARE I-AU TRAS UN GLONȚ ÎN CAP !
E O CONFUZIE TOTALĂ AICI ! CÂND VOR DESCOPERII CORPURILE VOASTRE, NU VEȚI MAI FI ÎN MĂSURĂ SĂ VĂ JUSTIFICAȚI !
MASSENMORD ! OCUPĂ-TE DE CEI DOI !
CÂT DESPRE DUMNEVOASTRĂ, DOMNULE KIESLOWSKY, STATURA IMPOZANTĂ VĂ VA FACE SĂ INTRAȚI ÎN ISTORIA ȘTIINȚEI !
33

HEI ! CE VREI SĂ SPUI CU ASTA ?!
VREAU SĂ SPUN CĂ SCAPI DE LA O MOARTE VIOLENTĂ, PARTICIPÂND LA CEA MAI IMPORTANTA EXPERIENȚA A UMANITĂȚII !
FELICITĂRI ! TU VEI FI UN COBAI PENTRU EVENIMENTUL UNEI NOI ERE !
COBAI, EU ?! POATE ÎN VISELE TALE !
IMBECILULE ! TU NU ȘTII CU CINE VORBEȘTI !
ASCULTĂ-MĂ CU ATENȚIE MUCOSULE !
EU SUNT AICI UNICUL STĂPÂN LA BORD ! CE DECID EU NU E NICI PROPUNERE ȘI NICI MĂCAR UN ORDIN ! E UN LUCRU FĂCUT !
MIRKO !!!
VEI PLĂTII PENTRU ASTA !
OUMPF !!!
CRIM
NU MAI AVEȚI NICI O CALE DE SCĂPARE POSIBILĂ.
ACUM CRED CĂ ÎNȚELEGEȚI CĂ ÎN MOMENTUL ÎN CARE AȚI PUS PICIORUL AICI...
...ERAȚI DEJA MORȚI !

MASSENMORD ! FACEȚI CE V-AM ZIS ! EU MĂ OCUP SĂ-L TRIMIT PE CELĂLALT LA LABORATOR !
AM ÎNȚELES !
FII LINIȘTIT, URIAȘULE ! NU TE LĂSĂM ! NU S-A TERMINAT ÎNCĂ !
HAIDE ! MIȘCAȚI !
TU, URMEAZĂ-MĂ IAR DACĂ ÎNCERCI SĂ FACI CEVA, NU VOI EZITA O SECUNDĂ SĂ TE UCID !
DINTR-O ANUMITA PRIVINȚĂ, TU AI AVUT CHIAR MULT NOROC...
OAA, CRED CĂ AM VĂZUT...
NU FII IRONIC ! LUMEA ÎN CARE TRĂIM SE ÎNDREAPTĂ SPRE PIERZANIE ! ÎN SCHIMB, EU PROPUN O ALTERNATIVĂ ÎN CARE VOI CLĂDII O NOUĂ CIVILIZAȚIE !
EȘTI DUS CU PLUTA COMPLET !
TE VOI LĂMURII ! EU SUNT UN PRECURSOR ȘI GRAȚIE MIE, MICA TA VIAȚĂ AMĂRÂTĂ SE VA TERMINA APOTEOTIC !
ASTĂZI EU VĂ OFER O ...
... DEMONSTRAȚIE DE IMORTALITATE !
?!!!

ACESTE MAȘINI SUNT MECANOIZII, BRAȚUL ARMAT CARE VA INSTAURA PUTEREA MEA PE PRIMA TERRĂ ! ÎNCĂ CÂTEVA REGLAJE ȘI TOATE VOR FII PUSE LA PUNCT !
VĂ PREZINT LEAGĂNUL UNDE CREȘTE SURSA NOASTRĂ DE PUTERE, DOMNULE KIESLOWSKY !
DAR... SUNT OAMENI LA INTERIOR !
OH ! EXACT AȘA ESTE ! SIMPLI OAMENI LA FEL CA TINE ȘI CA MINE... MĂ ROG, MAI MULT LA FEL CA TINE ÎN CAZUL ĂSTA !
ACEȘTIA SUNT COBAI CĂRORA LE-AM INJECTAT UN PUTERNIC MUTAGEN, DEZVOLTÂNDU-LE ASTFEL INCREDIBILE FACULTĂȚI EXTRASENZORIALE !
UN MUTAGEN ?
ADICĂ O GENĂ STRĂINĂ CARE SE AMESTECĂ COMPLET CU GENELE LOR...
... ȘI CHIAR DACĂ MUTAȚIA PARE EXTREM DE DUREROASĂ, E NIMIC FAȚĂ DE REZULTATELE PE CARE LE OBȚINEM !
DAR TU EȘTI UN TIP PUTERNIC ! NU VEI SUFERII PREA MULT !
HEI ?
INSTALAȚI-L PE MASA DE OPERAȚIE ȘI PORNIȚI PRIMA FAZĂ !
NU... LASĂ-MĂ SĂ IES DE AICI ! AAAH ! LASĂ-MĂ !!!
HAIDE ! ÎN LOC SĂ TE ENERVEZI INUTIL, MAI BINE AI ADMIRA SURSA NOII TALE VIEȚI !
?!!!

CE MAI E ȘI ASTA ?!?
E VORBA DE O CREATURĂ DESCOPERITĂ ACUM CÂȚIVA ANI ÎN EPAVA UNUI ARHEO-CRUCIȘETOR PRĂBUȘIT PE POLARIS !
A FOST IMPOSIBIL SĂ-L REANIMĂM BINEÎNȚELES ...
DAR LA FEL DE SURPRINZĂTOR ESTE CĂ METABOLISMUL SĂU INTERN ESTE ÎNCĂ ÎN ACTIVITATE, CEEA CE ÎMI PERMITE SĂ EXTRAG O SUBSTANȚĂ CARE SĂ FACĂ DIN TINE ...
... UNUL DIN SOLDAȚII MEI MECANOIZI !
LANSAȚI A DOUA FAZĂ !
NUUU !!!
CE AȚI FĂCUT CU MIRKO ?! DE CE NU VINE CU NOI ?!
AMICUL VOSTRU ARE ÎNTÂLNIRE CU ȘTIINȚA...
CEE ?!!...N-O SĂ VĂ LAS SĂ...
LINIȘTE !
...CÂT DESPRE VOI, DRUMUL VOSTRU SE TERMINĂ AICI !
AM AJUNS. BORTON, SĂ NU FACI PREA MARE MIZERIE ! EU MĂ DUC SUS !

HAIDE ! DUCEȚI-VĂ ACOLO ȘI FAȚA LA PERETE !
NOLAN, SCOATE-NE DE AICI SAU EU VOI FII CEA CARE TE OMOR CU MÂINILE MELE !!!
OOH !? N-AI AUZIT ?!?
OARF !!!
AAARRH !
EU... EU L-AM UCIS..
REVINO-ȚI ! CHIAR NU-I ACUM MOMENTUL SĂ AI MUSTRĂRI DE CONȘTIINȚĂ !
NU PUTEM LUA ASCENORUL, E PREA RISCANT !
GRĂBEȘTE-TE ! TREBUIE SĂ FIE O IEȘIRE ÎN ALTĂ PARTE !
AMICE, DOAR NU CREDEAI CĂ POȚI S-O ȘTERGI AȘA !
NOLAN !!!

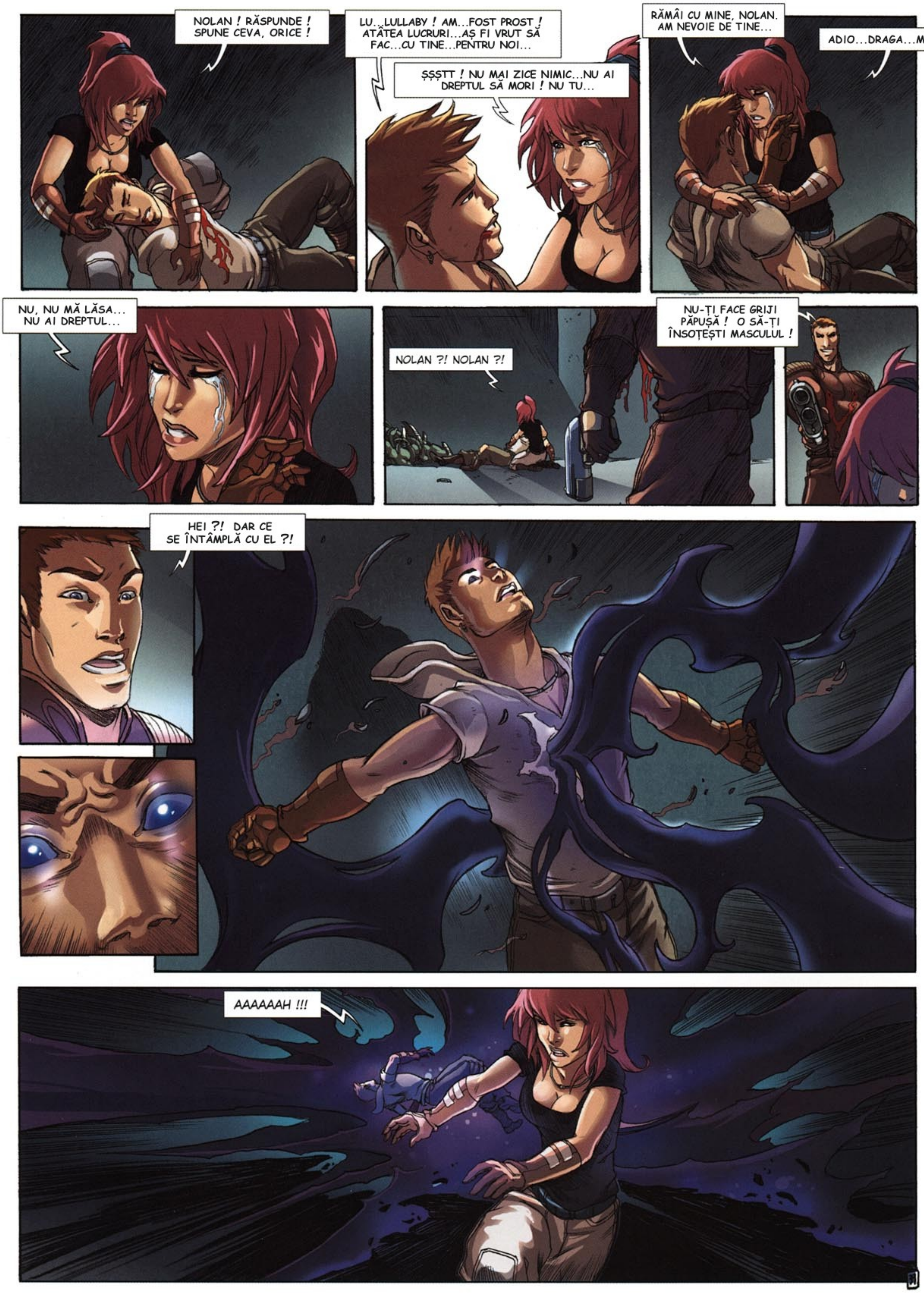
NOLAN ! RĂSPUNDE ! SPUNE CEVA, ORICE !
LU...LULLABY ! AM...FOST PROST ! ATÂTEA LUCRURI...AŞ FI VRUT SĂ FAC...CU TINE...PENTRU NOI...
ŞŞŞTT ! NU MAI ZICE NIMIC...NU AI DREPTUL SĂ MORI ! NU TU...
RĂMÂI CU MINE, NOLAN. AM NEVOIE DE TINE...
ADIO...DRAGA...MEA...
NU, NU MĂ LĂSA... NU AI DREPTUL...
NOLAN ?! NOLAN ?!
NU-ŢI FACE GRIJI PĂPUŞĂ ! O SĂ-ŢI ÎNSOŢEŞTI MASCULUL !
HEI ?! DAR CE SE ÎNTÂMPLĂ CU EL ?!
AAAAAAH !!!

?!
CE NAIBA SE... PRIVIȚI .. CREATURA !!!
E IMPOSIBIL !! PREVENIȚI SECURITATEA ÎNAINTE SĂ ...
AICI LABORATORUL CENTRAL ! SUBIECTUL 01 S-A TREZIT !!! COD ROȘU ! COD ROȘU !
ÎNCĂRCAȚI PISTOALELE LA HIPODERMIE, NU TREBUIE SĂ-L DETERIORĂM !
LA HIPODERMIE ?! DAR AI VĂZUT CE MARE E, DOCTORE ?!?
CHEAMĂ MAI BINE ÎNTĂRIRI DECÂT SĂ VORBEȘTI PROSTII !
SERGENT ! GLOANȚELE NOASTRE NU AU EFECT !
AAAAAAH !!!
ACUM CE MAI FACEM SERGENTE ?!
NE RETRAGEM !!!

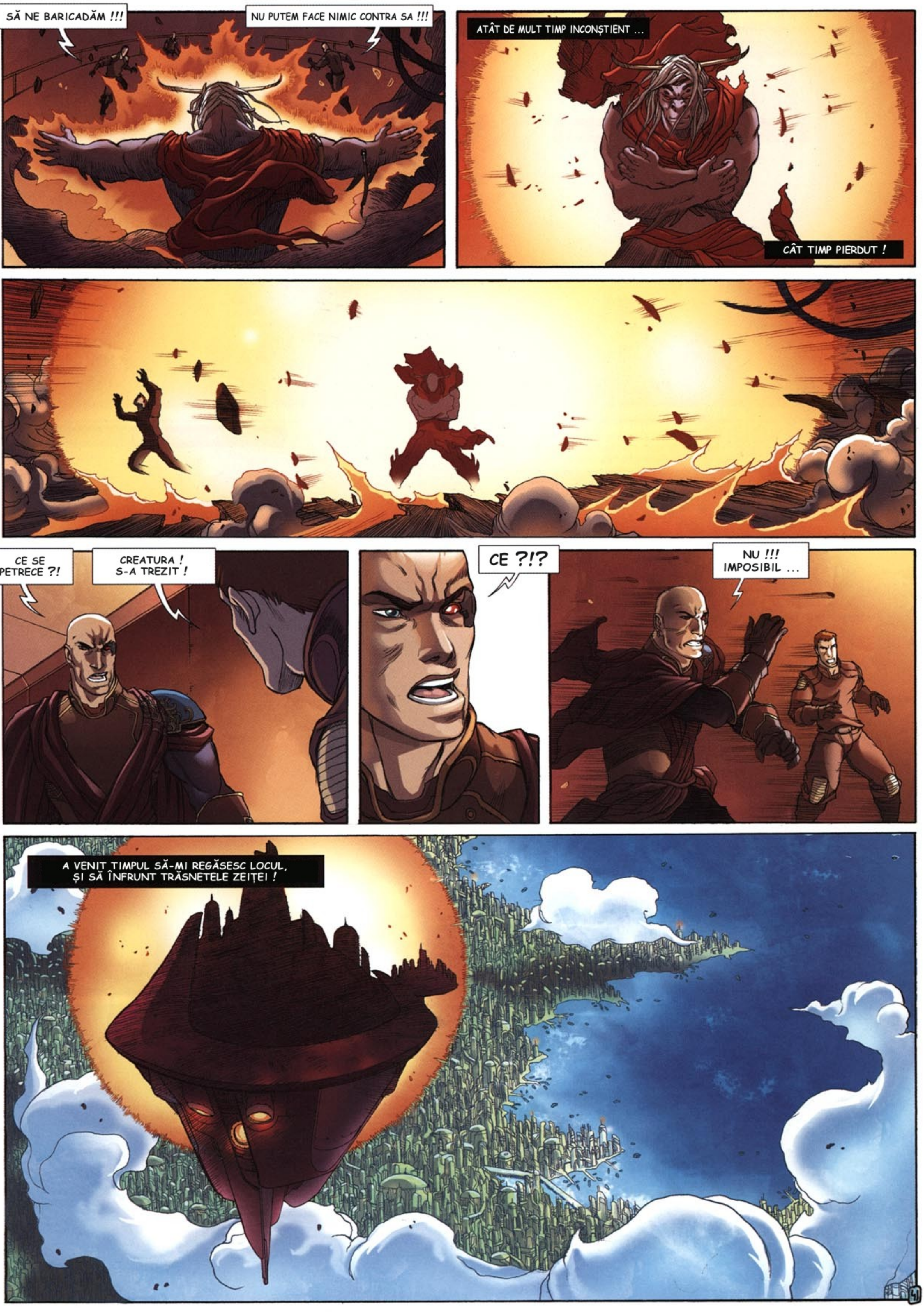
SĂ NE BARICADĂM !!!
NU PUTEM FACE NIMIC CONTRA SA !!!
ATÂT DE MULT TIMP INCONȘTIENT ...
CÂT TIMP PIERDUT !
CE SE PETRECE ?!
CREATURA ! S-A TREZIT !
CE ?!?
NU !!! IMPOSIBIL ...
A VENIT TIMPUL SĂ-MI REGĂSESC LOCUL, ȘI SĂ ÎNFRUNT TRĂSNETELE ZEIȚEI !

AM FOST NEBUNI CĂ NE-AM CREZUT STĂPÂNI PE DESTINUL NOSTRU ...
...MAREA BĂTĂLIE A ÎNCEPUT DEJA !
ȘI DEZNODĂMÂNTUL SĂU RĂMÂNE INCERT ...
PENTRU VOI POATE CĂ NU E PREA TÂRZIU !

?!!!
UNDE MĂ AFLU ? CE E CU LOCUL ĂSTA ?!
SUNTEM LA PORȚILE SANCTUARULUI !
HEI ?!
NU ȘTIU DE CE NE GĂSIM ÎN LOCUL ACESTA ȘI NICI CE NE-A ADUS AICI...DAR SE PARE CĂ TU NU EȘTI STRĂIN DE TOATE ASTEA !
CINE... CINE EȘTI TU ?!
NUMELE MEU E FRAOCK, ULTIMUL EMISAR BARHOLT ȘI GARDIAN AL SOMNULUI SECULAR ALE URAGANEI !
ȘI TU ? CARE E NUMELE TĂU ?
EU SUNT...NOLAN...
TREZIREA MEA NU ESTE O ÎNTÂMPLARE ! AM SIMȚIT O PUTERE IMENSĂ, COLOSALĂ !
APOI TOTUL A DISPĂRUT ÎN ACEASTĂ SFERĂ TEMPORALĂ...
TOTUL CONVERGE SPRE TINE, DE ACEEA PERMITE-MI SĂ MĂ ÎNDOIESC DE ADEVĂRATA TA PERSONALITATE ...
?!
EȘTI MULT MAI MULT, NOLAN...

MAI MULT...
EU... SUNT VIU ?! LA CONSORȚIU... S-A TRAS ASUPRA MEA ȘI APOI...LULLA...
LULLABY !!!
CONSORȚIUL E ÎN FLĂCĂRI !
ȘI TOTUL ESTE PE CALE SĂ EXPLODEZE !
NASOL ! ȘI CE AR TREBUII SĂ FAC EU, ACUM ?!
?!?
PRINDE-MI MÂNA !
AI ÎNCREDERE !
EU...NU AM DE ALES !

SĂ MERGEM !
... E INCREDIBIL !
DAR UNDE SUNTEM ?!!!
BINE AI VENIT PE DAWON, CAEL !
CAEL ?! CE VREI SĂ SPUI CU ASTA ?!
IATĂ-I ! KENAH A REUȘIT !
RĂBDARE... ÎN CURÂND VA VENII TIMPUL EXPLICAȚIILOR.
43

AI MULTE DE ÎNVĂȚAT AICI... ȘI DE FĂCUT ! TOTUL TREBUIE FĂCUT !
NU ÎNȚELEG NIMIC DIN CE-MI POVESTEȘTI !
OH..CAPUL MEU ...
LULLABY ! TE SIMȚI BINE ?
NOLAN ? ! DAR... CREDEAM CA AI...
ȘI EU CREDEAM ! DAR NU ȘTIU CE S-A ÎNTÂMPLAT, MĂ SIMT CA ...POSEDAT !
...DAR ?!
MIRKO!!!
MIRKO ESTE ÎNCĂ ÎN INTERIOR ! TREBUIE SĂ MERG SĂ-L CAUT !
NU !!!
VINO ! STAI JOS, AI NEVOIE DE ODIHNĂ...
CÂT DESPRE...
...AMICUL TĂU... MĂ TEM CĂ, DIN PĂCATE, PENTRU EL E PREA TÂRZIU...

MIRKOOOOO !!!
SFÂRȘITUL EPISODULUI
SYDE / ALLIEL / BRUNET

DEPUIS L'AUBE DES TEMPS,
LES SOLEILS ONT UNE DEMEURE,
LES ETOILES UN ROYAUME...
ET IL SUFFIT PARFOIS D'UN RIEN
POUR QUE BASCULE
CETTE MÉCANIQUE CÉLESTE.
COMME UNE STATUE QUE L'ON RETIRERAIT
DE SON SANCTUAIRE. AINSI REPREND
CONNAISSANCE CELLE PAR QUI
VIENDRA L'OMBRE ET LE VIDE.
CELLE QUI METTRA FIN AU RÈGNE DE LA MATIÈRE.
DÈS LORS, L'AVENIR DU VIVANT NE TIENT PLUS
QU'À UN FIL... UN FIL TÉNU
QUE DEVRONT HABILEMENT SUIVRE
NOLAN ET MIRKO AFIN DE REMONTER
AUX ORIGINES POUR ÉVITER QUE NE SOMBRENT
LES GALAXIES DANS LE NÉANT ET L'OUBLI...

53 - 4363 - 7
SL06
9 782849 468968

www.soleilprod.com
La suprême connexion